



NOTAS:

1. Planta elaborada a partir da sobreposição da plantas do AU 6498 (doc. SEI nº 153193977) e croqui de indicação de área apresentada pela Secretaria Municipal da Educação (doc. SEI nº 109713723), tendo como base o Levantamento Aerofotogramétrico de 2004.
2. Área municipal 31M do croqui 106.705 (doc. SEI nº 114806141), tendo como origem:
 - Loteamento regularizado, denominado "Jardim Conquista/ Carrãozinho"
 - Auto de regularização 2009/40672-00, emitido em 15/10/2009
 - Processo : 1994-0.000.968-2
 - Proprietário : COHAB – Companhia de Metropolitana de Habitação de São Paulo
 - AU 19/6498/06
 - Registrado sob nº6 e averbado sob nº 7, na matrícula 122.433, em 04/12/2009, no 9º CRI.
3. Área passível de Transferência de Administração à Secretaria Municipal da Educação - EMEI Jardim da Conquista II:
 Perímetro: 1-2-3-4-5-6-1
 Área (titulada): 2.880,63 m²

4. Quadro de Cotas:

LINHA	m
1-2	39,61
2-3	1,84
3-4	63,59
4-5	49,20
5-6	59,47
6-1	2,37

Medidas obtidas do AU 6498

Coordenadas SAD69(96) - UTM 23S (EPSG:5533)		
Ponto	E (m)	N (m)
1	352.349,616	7.388.411,509

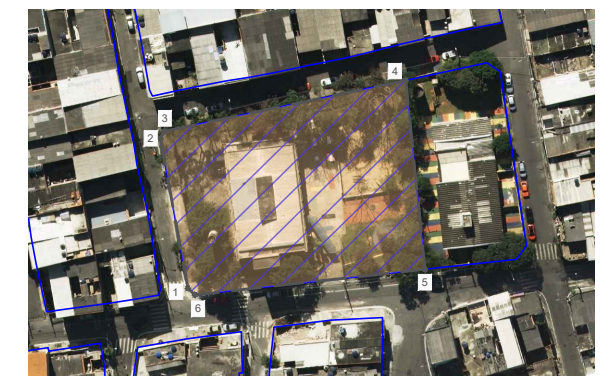

Situação sem escala - Ortofoto Geosampa 2020

00	Emissão Inicial	Arqª Mariane F.	25/03/26	
REV	ALTERAÇÃO	RESPONSÁVEL	DATA	ASSINATURA
<p>PREFEITURA DO MUNICÍPIO DE SÃO PAULO SECRETARIA MUNICIPAL DE GESTÃO - SEGES COORDENADORIA DE GESTÃO DO PATRIMÔNIO - CGPATRI DIVISÃO DE ENGENHARIA - SETOR DE PLANTAS</p>		<p>ASSUNTO: Transferência de Administração</p> <p>INTERESSADO: Secretaria Municipal da Educação - SME</p> <p>EXPEDIENTE: 6016.2024/0117211-5</p> <p>DESENHADO: Mariane F. CONFERIDO: Saliny R.</p> <p>ORIENTAÇÃO: </p>		
<p>CROQUI: 106.705</p>		<p>SETOR: 248</p>		
<p>CAP: Não consta</p>		<p>QUADRA: 245</p>		
<p>MOC: 13N - D6</p>		<p>TAMANHO: A3</p>		
<p>DATA: 25/03/2026</p>		<p>ESCALA: 1:750</p>		
<p>ARQª. Mariane W Frade Teles</p>		<p>OBSERVAÇÃO: PROJEÇÃO SAD69(96) - UTM 23S (EPSG:5533)</p>		