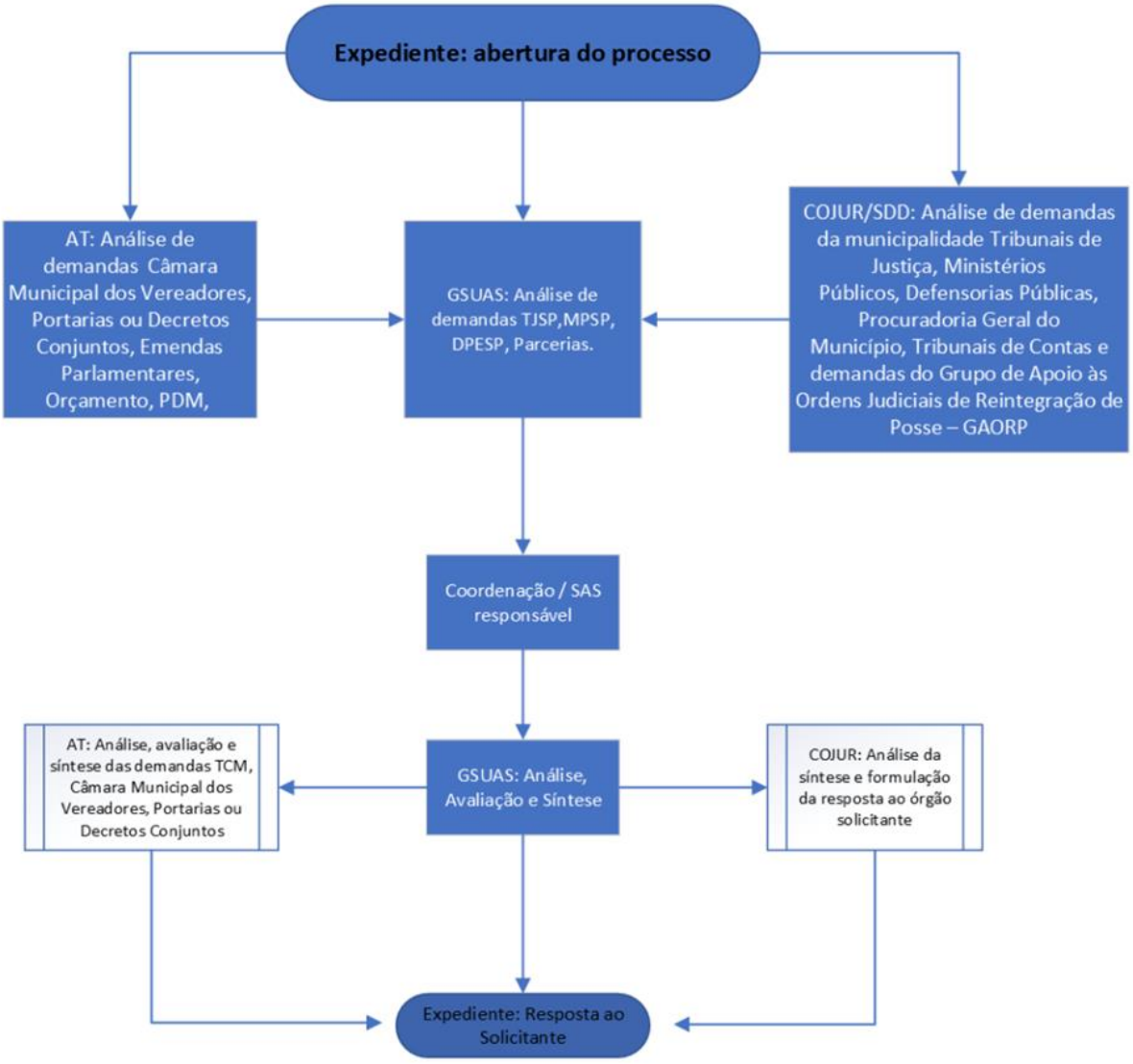
Expediente: abertura do processo
AT: Análise de demandas Câmara Municipal dos Vereadores, Portarias ou Decretos Conjuntos, Emendas Parlamentares, Orçamento, PDM,
GSUAS: Análise de demandas TJSP,MPSP, DPESP, Parcerias.
COJUR/SDD: Análise de demandas da municipalidade Tribunais de Justiça, Ministérios Públicos, Defensorias Públicas, Procuradoria Geral do Município, Tribunais de Contas e demandas do Grupo de Apoio às Ordens Judiciais de Reintegração de Posse – GAORP
Coordenação / SAS responsável
AT: Análise, avaliação e síntese das demandas TCM, Câmara Municipal dos Vereadores, Portarias ou Decretos Conjuntos
GSUAS: Análise, Avaliação e Síntese
COJUR: Análise da síntese e formulação da resposta ao órgão solicitante
Expediente: Resposta ao Solicitante