

ANEXO DA LEI

Área Municipal no Distrito Sé CODLOG 108138

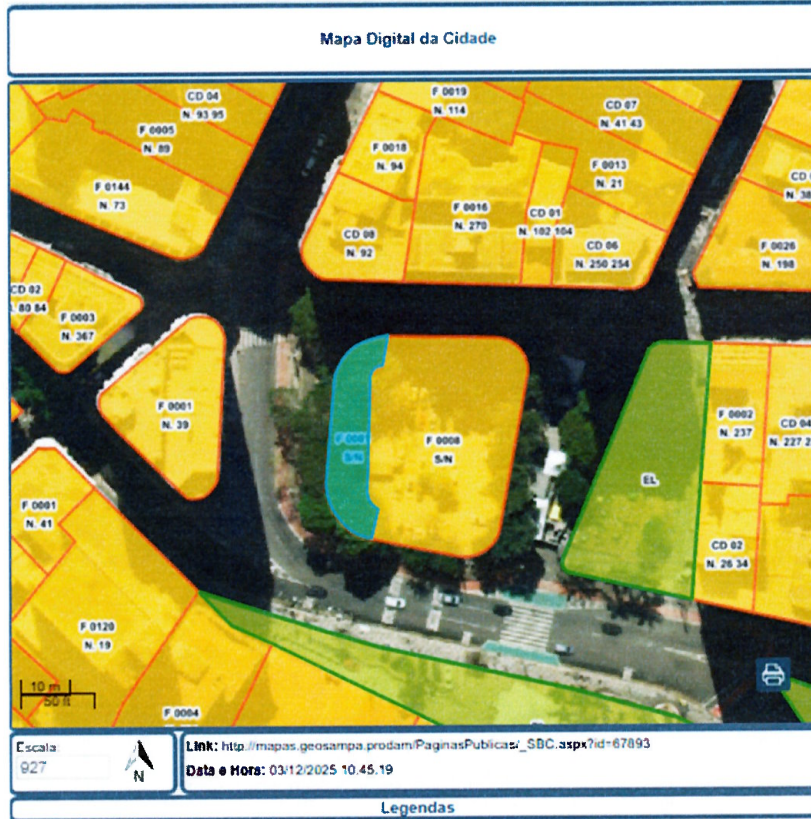

Os dados acessados são protegidos pela Lei Geral de Proteção de Dados Pessoais – LGPD e devem ser usados exclusivamente para finalidades específicas de execução de políticas públicas, no âmbito de minhas atribuições legais, respeitados os princípios de proteção de dados pessoais.

\*\*\*\*\* Lote \*\*\*\*\*

Sector: 005  
 Quadra: 009  
 Lote: 0001  
 Dígito SQL: 9  
 Condomínio: 00  
 Tipo quadra: FISCAL  
 Tipo lote: FISCAL  
 Área poligono (m2): 330  
 CodLog: 108138  
 Nome logradouro: R JOSE BONIFACIO  
 Número porta: S/N  
 Complemento: ESQ LIBERO BADAR  
 Situação: ATIVO  
 Tipo uso: 00-Terreno  
 Tipo terreno: 2-De esquina  
 Área terreno (m2): 335  
 Área construída (m2): 0  
 Testada para cálculo (m): 0.00  
 Nome proprietário: MUNICIPIO DE SAO PAULO  
 Código da contrabute: 005.005.0001-9

Área do Governo do Estado de São Paulo no Distrito Itaim Paulista – CODLOG 020044



A blue handwritten signature or scribble, consisting of a large, irregular loop on the left and a long, thin stroke extending downwards and to the right, ending in a small flourish.

NOTAS

- 1- Planta elaborada com base na planta de Demap A-10.061/02 (cópia à fl. 204 do proc. 2008-0.231.239-6).
- 2- Planta do arruamento ARR 1581 aprovada pelo alvará n° 2012 série 13 de 24/11/61. Croqui 100.293 (de folhas 173 e 174 do proc. 2008-0.231.239-6).
- 3- Área total do espaço livre conforme planta do arruamento:  
Perímetro: 1-2-3-4-5-1  
Área: 7.823,00 m<sup>2</sup> (conforme arruamento)  
6.587,50 m<sup>2</sup> (calculado)
- 4- Área a ser cedida em permissão de uso à fazenda do estado:  
Perímetro: 2-3-4-6-7-8-2  
Área: 4.157,96 m<sup>2</sup>

Segmento	Cota (m)
1-2	235,50
2-3	25,50
3-4	25,70
4-5	265,00
5-1	25,00
4-6	181,50
6-7	23,00
7-8	150,90
8-2	01,60

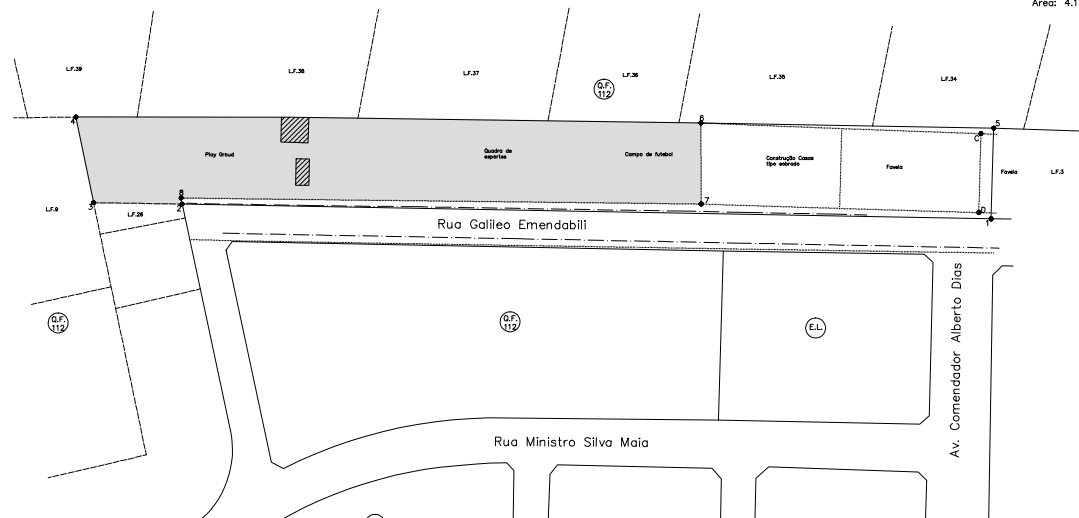

- Legenda:
- Alinhamento conforme planta de arruamento
  - ..... Alinhamento predial conforme planta A-10.061/02
  - - - Alinhamento de guias conforme planta A-10.061/02
  - Área a ser cedida em permissão de uso



03				
02				
01				
REV.	ALTERAÇÃO	RESPONSÁVEL	DATA	ASSINATURA
<b>PREFEITURA DA CIDADE DE SÃO PAULO</b> SECRETARIA MUNICIPAL DE PLANEJAMENTO, ORÇAMENTO E GESTÃO – SEMPLA DEPARTAMENTO DE GESTÃO DO PATRIMÔNIO IMOBILIÁRIO – DGPI DIVISÃO DE ENGENHARIA E FISCALIZAÇÃO – DGPI 41				
ASSINATO:	Permissão de Uso			
INTERESSADO:	Fazenda do Estado de São Paulo	MOC: 90 02		DGPI - 00.117_00
EXPERIENTE:	2008-0.231.239-6	MOC: 90 02	MAPAS: B9 C27	
DESENHADOR:	Milena	CONFERIDO:	Renato	SETOR: 97
ORIENTAÇÃO:		QUADRA:	E.L.	TAMANHO: A2
		DATA:	09/12/2011	ESCALA: 1:750
		ENG°:	Renato Panzoldo	OBSERVAÇÃO: